

CREUF 2026

Congrès National

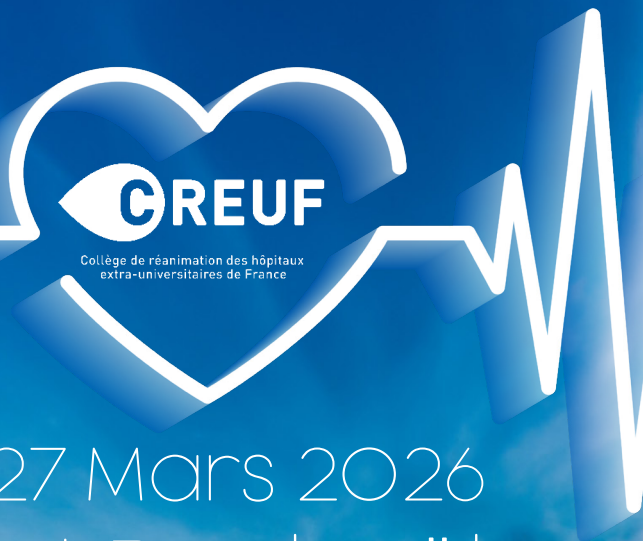

Collège de réanimation des hôpitaux
extra-universitaires de France

26-27 Mars 2026
Saint Raphaël
PRÉ-PROGRAMME



Estérel
côte d'azur
ACCUEILLANT

Congrès soutenu par la Fédération
de Réanimation du Var Est (FEREVE)



Centre Hospitalier
Intercommunal
de Fréjus Saint-Raphaël

COMITÉ D'ORGANISATION

Dr Nicolas BELE
Dr Hughes BONNET
M. Julien DUVIVIER
Dr Riyad FARHAT
M. Guillaume KOUBA
Mme Sandrine LEVRAT

Mme Delphine MARTINEZ
Mme Amandine REVAUX
Mme Karine ROBERT
Mme Claudine THIRY
Dr Michel KAIDOMAR
Secrétaire

ORGANISATION GÉNÉRALE
Agence AToutCom Event
04.42.54.42.60 - creuf@atoutcom.com - www.atoutcom.com



JEUDI 26 MARS 2026

07h15 - 07h45

Run & Réa : Footing du CREUF!
Départ esplanade Palais des congrès

07h45 - 08h45

Accueil des participants & Remise des badges

08h45 - 09h00

OUVERTURE DU CONGRÈS (*Auditorium*)
Maire de Saint-Raphaël, Francesco Santoli,
Frédéric Limouzy, Directeur CHI Fréjus-Saint Raphaël
Ludovic Voilmy, Directeur CH Dracénie

09h00 - 09h45

CONFÉRENCE DE PRESTIGE
Modération : Michel Kaidomar
Loi fin de vie: 20 ans après. Et maintenant ?
Jean Leonetti, Ancien Ministre

09h45 - 10h30

SESSION COMMUNE - À QUI LA RÉANIMATION ?
Modération : Nicolas Bêle & Julien Duvivier
L'admission en réanimation : de l'anticipation hors les murs à la décision partagée
Sophie Bois & Benjamin Zuber

10h30 - 11h00

Pause & Échanges avec les partenaires

11h00 - 12h30

SESSION MÉDICALE - ACTUALITÉS ET RECOMMANDATIONS
Modération : Nicolas Terzi

- * **Fibrillation atriale en reanimation** - Denis Doyen
- * **Choc cardiogénique** - Mathieu Jozwiak
- * **Nouveautés sur l'Épuration Extra Rénale**
Thomas Rimmele

SESSION PARAMÉDICALE
Modération : Delphine Martinez & Armelle Alexandre

- * **Accueil du patient en réanimation**
Audrey Berric, Marion Caramello & Audrey Dechelette
- * **Installation du patient** - Delphine Clerc
- * **Soins de bouche : état des lieux** - Oriane Boussière

12h30 - 14h00

Déjeuner autour des partenaires, Ateliers & "Meet the Expert"
- Atelier *continus Fibroscopie Ambu, VVC sous écho* (SRLF – caravane)
- Atelier *DRCI Toulon : acculturation à la recherche paramédicale*
- Ateliers *IA*

JEUDI 26 MARS 2026

12h30 - 13h30

Vantive

Symposium déjeuner VANTIVE - Nombre de place limité

Les Données au cours de l'Épuration Extra-Rénale Continue (EERC) : Des indicateurs de qualité à la valeur clinique

12h30 - 12h55

Amélioration des séances d'EER avec un Programme d'assurance qualité - Carole Ichai

12h55 - 13h20

L'EERC et les indicateurs qualité en Pratique
Olivier Joannes-Boyau

13h20 - 13h30

Conclusion

14h00 - 15h30

SESSION COMMUNE - ORGANISATION DES SOINS CRITIQUES
TROIS VISIONS POUR UN MÊME CAP

Modération : Nicolas Bèle & Jean Dellamonica

- **Vision institutionnelle : Structurer, autoriser, coordonner : construire une politique territoriale cohérente des soins critiques**
Capucine Andolfo & Matthieu Boiffier
- **Vision médicale : L'organisation médicale pour mieux soigner et mieux préserver**
Nicolas Terzi
- **Vision paramédicale : Former, intégrer, partager et valoriser : le rôle central des équipes paramédicales dans les soins critiques**
Sandrine Dray

15h30 - 16h00

Pause & Échanges avec les partenaires

JEUDI 26 MARS 2026

16h00 - 17h30

SESSION MÉDICALE NOUVEAUX DÉFIS EN RÉANIMATION

Modération : Laurent Ducros

- * **Triage en réanimation : penser l'impensable en temps de crise** - *Eric Meaudre*
- * **Infections émergentes : ce que doit connaître le réanimateur** - *Michel Carles*
- * **Les patients migrants : enjeux médicaux et éthiques** - *Sami Hraiech*

SESSION PARAMÉDICALE

*Modération : Anthony Braët, Florence Claveries
& Clémentine Maunoury*

- * **Réanimation sous pression : prévenir le burn out** - *Virginie Buttin*
- * **Soigner un des siens** - *Alexandra Laurent*
- * **Journal de bord du patient** - *Anne-Sophie Debue*

17h30 - 18h30

**Beer the Expert - Échanges informels
Terrasse du Bar'O Metre**

19h30

Dîner de gala Salle Esterel Arena



VENDREDI 27 MARS 2026

07h00 - 07h45

Run & Réa : Footing du congrès sur le bord de mer

08h00 - 08h30

Accueil des participants

08h30 - 10h00

**SESSION COMMUNE - DE LA TRACHÉOTOMIE
À LA RÉHABILITATION : UN PARCOURS PATIENT OPTIMISÉ**
Modération : Pierre-Yves Arnaud & Nicolas Bèle

- * **Gestion de la trachéotomie : nouvelles recommandations**
Inès Dessolis & Maëlle Laheurte
- * **Réhabilitation précoce**
- * **Sevrage trachéotomie - Julie Delemazure**

10h00 - 10h30

Pause & Échanges avec les partenaires

10h30 - 12h00

**SESSION MÉDICALE - INTELLIGENCE ARTIFICIELLE :
PROGRÈS UTILE OU ILLUSION DANGEREUSE ?**
Modération : Pierre-Marie Bertrand & Francesco Santoli

- * **Promesse : Démystifier l'IA - Guillaume Guichard**
- * **Pratique : l'IA au cœur du soin - Romain Lombardi**
- * **IA génératives : des fondements aux implications médicales**
Jean-Marc Bereder

SESSION PARAMÉDICALE
Modération : Pierre-Alexandre Lamizet & Jonathan Chelly

Les paramédicaux en action

- * **Oser la recherche : petit hôpital, grand projet,
zéro complexe - Julien Duvivier**
- * **Faire équipe par la simulation - Laurent Faivre**
- * **Réanimation durable : comment agir ensemble**
Sandrine Levrat

12h00 - 13h30

Déjeuner autour des partenaires ou Atelier Laerdal

13h30 - 15h00

**SESSION COMMUNE - L'ARRÊT CARDIAQUE RÉCUPÉRÉ :
TRAITER, INNOVER, ACCOMPAGNER EN 2026**
Modération : Audrey Lesaux & Ségolène Fontaine

- * **Prise en charge post-arrêt cardiaque**
Que nous disent les recommandations en 2026 ?
Alain Cariou
- * **Nouvelles perspectives thérapeutiques post-arrêt
cardiaque - Jonathan Chelly**
- * **La vie après un arrêt cardiaque**
Marine Paul & Zoé Boisson

15h00 - 15h30

Pause & Échanges avec les partenaires

VENDREDI 27 MARS 2026

15h30 - 16h30

SESSION MEDICALE

Modération : Nicolas Bèle & Riyad Farhat

- * **Patient Blood management** - A. Theyssen
- * **Antibiothérapie du futur** - Alexandre Robert
- * **Nutrition quoi de vraiment neuf ?** - Ana Logic

SESSION PARAMÉDICALE

TABLE RONDE : ACCUEIL ET INTÉGRATION DES NOUVEAUX ARRIVANTS EN RÉANIMATION

Modération : Amandine Revaux & Florent Bilger

- * **IDE experte**
Sabine Valera
- * **IDE tutrices**
Justine Houssais & Emmanuelle Salaun
- * **IDE et Aide soignant.e nouvellement affecté.e**
Célia Batista & Mélanie Kermel
- * **Étudiante IDE Direction CHI**

16h30

Clôture du CREUF 2026 & Annonce CREUF 2027



CREUF 2026

Congrès National

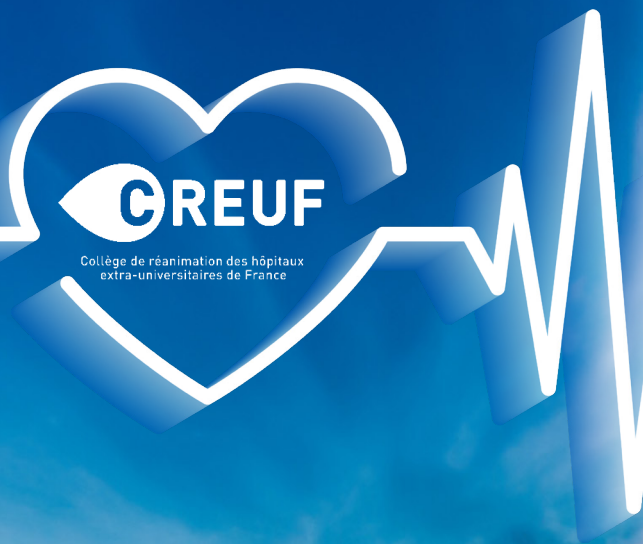

Collège de réanimation des hôpitaux
extra-universitaires de France



ATOUT.COM
sans effort pour événements